

## **MEMO**

Aan : Statencommissie omgevingsbeleid  
Afschrift : T. Kip, H. van Laar, L.Schiltkamp  
Van : de heer R. van Veen (toestelnummer: 0592-365893)  
Datum : 12 juni 2007  
Onderwerp : Beantwoording vraag commissievergadering OGB van 17 januari 2007

---

Geachte voorzitter/leden,

In overleg met gedeputeerde T. Klip-Martin is in deze memo de relatie tussen het KRW proces en het Natura2000 proces uiteengezet. Daarbij is onderscheid gemaakt tussen grondwaterafhankelijke Natura2000 gebieden en oppervlaktewater afhankelijke Natura2000 gebieden. Ook de relatie met de aanpak van de verdroging wordt toegelicht.

### **Inleiding**

Er is een grote samenhang tussen het KRW proces en het Natura2000 proces. In beide trajecten worden afspraken gemaakt over doelen en maatregelen en termijnen waarin de maatregelen worden genomen. Van belang is dan ook dat beide processen op elkaar zijn afgestemd. Daarnaast is er een grote samenhang met de aanpak van de verdroging. In deze notitie wordt weergegeven op welke wijze de provincie Drenthe die samenhang in het KRW traject wil vormgeven. Landelijk is de afstemming nog in discussie.

### **Natura2000 en doelen**

In Drenthe zijn 14 Natura2000 gebieden (zie bijlage 1). De te realiseren doelen (in termen van habitattypen en soorten) worden vastgelegd in de aanwijzingsbesluiten (in procedure) en worden verder uitgewerkt in de beheersplannen. Aan het realiseren van de doelen is vanuit Natura2000 geen termijn verbonden. Wel moet de milieutoestand in 2015 (waaronder waterkwantiteit en waterkwaliteit) dusdanig zijn dat op termijn de gewenste habitattypen en/of soorten kunnen worden gerealiseerd. In Natura2000-gebieden met een 'sense of urgency' zijn maatregelen noodzakelijk voor 2015 omdat anders op termijn onherstelbare schade optreedt.

### **KRW en doelen**

De KRW kent wel een resultaatverplichting met een termijn. De doelen moeten zijn gerealiseerd in 2015 met mogelijkheden tot uitstel tot 2027. Dat geldt eveneens voor de KRW doelen in de Natura2000 gebieden al zullen daar minder mogelijkheden tot uitstel zijn.

Als er ook vanuit de Natura2000 waterdoelen gelden voor het betreffende gebied moeten die doelen eveneens in de uitwerking worden meegenomen. Leidend daarbij is dat het strengste doel op dat moment van toepassing is.

### **KRW en wateropgave in natura2000**

Vanuit de KRW moeten zowel grondwaterdoelen als oppervlaktewaterdoelen worden gerealiseerd. In de Natura2000 gebieden gaat het dan veelal om het verminderen van de verdroging (grondwater) of om een verbetering van de oppervlaktewaterkwaliteit.

Daar is overigens alleen sprake van als de gewenste habitattypen grondwaterafhankelijk zijn dan wel afhankelijk zijn van de kwaliteit van de oppervlaktewaterlichamen.

### **TOP lijst verdroogde gebieden**

De provincies hebben met het rijk afgesproken om in het kader van het Provinciaal MeerJaren Programma (PMJP) de aanpak van de verdroging te prioriteren. De gebieden van de zogenaamde TOP lijst worden in de komende jaren aangepakt. Alle Drentse Natura2000 gebieden met een 'sense of urgency' voor water staan tevens op de TOP lijst.

### **Inzet provincie Drenthe**

De provincie Drenthe gaat voorlopig uit van de volgende opgave:

1. Alleen in de Natura2000 gebieden met een 'sense of urgency' ten aanzien van water zijn naast KRW maatregelen Natura2000 maatregelen verplicht voor 2015.
2. Conform de afspraken in het kader van het PMJP zal de provincie Drenthe in aanvulling hierop voor 2015 in de gebieden van de TOP lijst maatregelen nemen om de bestaande verdroging te bestrijden.
3. In de overige Natura2000 gebieden zijn aanvullende anti-verdrogingsmaatregelen pas na 2015 aan de orde.
4. In de oppervlaktewaterafhankelijke Natura2000 gebieden worden maatregelen afgestemd met de KRW.

### **Toelichting bijlagen**

In de bijgevoegde kaart (bijlage 1) zijn de Natura2000 gebieden weergegeven, verdeelt naar al dan niet grondwaterafhankelijk, aanwezigheid van een oppervlaktewaterkwaliteitsopgave en de aanwezigheid van een 'sense of urgency'. Overigens kunnen in de niet grondwaterafhankelijk Natura2000 gebieden wel grondwaterafhankelijke vegetaties voorkomen maar die zijn veelal afhankelijk van lokaal aanwezige slecht doorlatende lagen en zijn beperkt van omvang. Naast genoemde gebieden zijn de TOP lijst gebieden aangegeven (komende jaren prioriteit van de aanpak van de verdroging).

In Bijlage 2 is de relatie tussen KRW en Natura2000 weergegeven. Het gaat daarbij om de inzet van de provincie op het gebied van verdrogingsbestrijding en de koppeling met de oppervlaktewatermaatregelen die vanuit de KRW worden voorgesteld. De uit te voeren grondwatermaatregelen voor 2015 zijn deels te beschouwen als verplichte KRW maatregelen, deels als maatregelen waarvoor afspraken zijn gemaakt met het rijk (PMJP). In de oppervlaktewaterafhankelijke Natura2000 gebieden moet afstemming plaats vinden met de KRW maatregelen.

## Bijlage 1

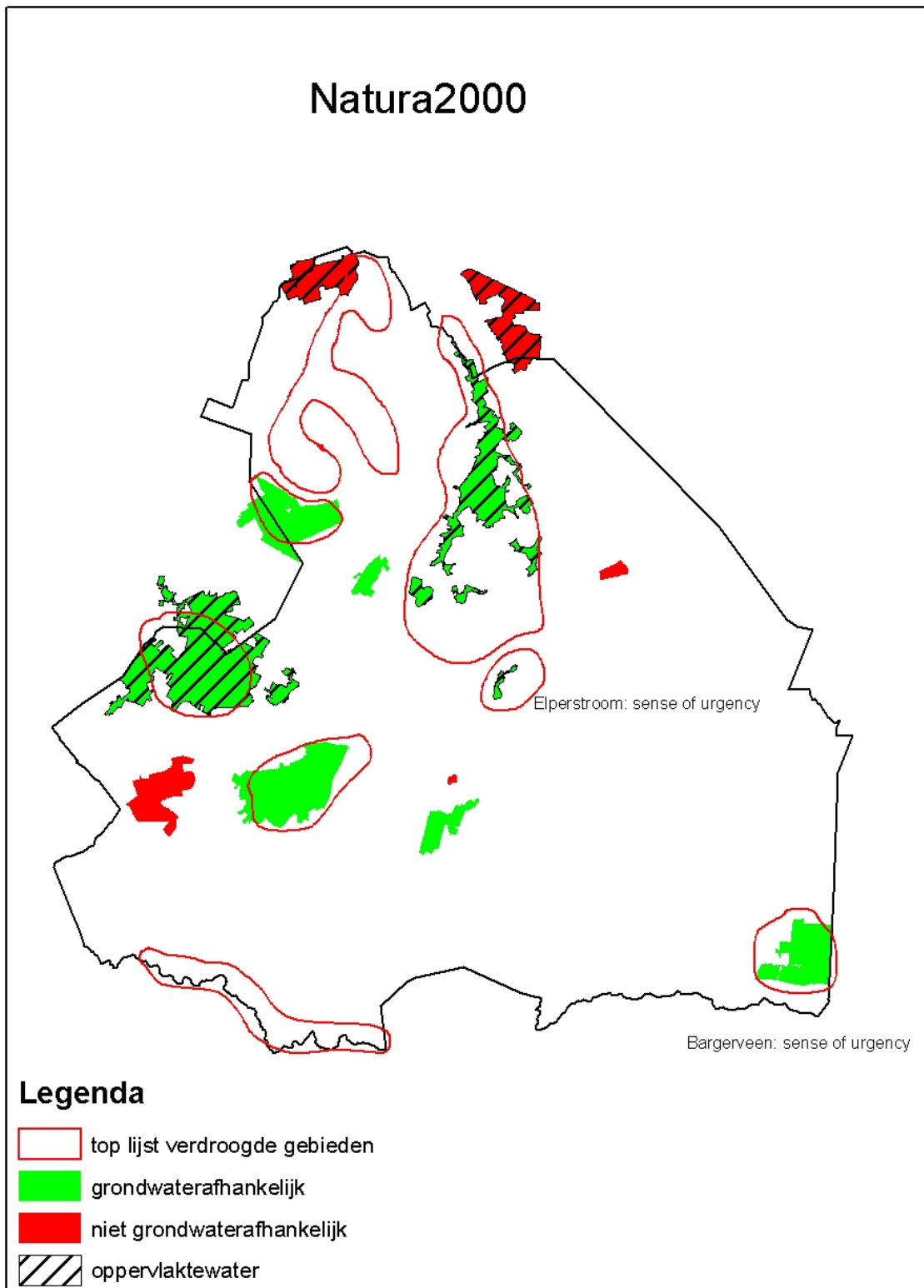

## Bijlage 2

## Relatie KRW – Natura2000

