

Provincie Drenthe  
Postbus 122  
9400 AC Assen

Jz<sup>21/4</sup>

Tiendeveen, 16 april 2004

Betreft: mogelijke oplossing voor het knelgeval in POP II

Geachte heer/mevrouw,

Na aanleiding van de gedachtewisselingsavond op 13 april in De Brink te Dwingeloo over POP II heeft het ons verstandig om naast ons bezwaarschrift op POP II (21 januari 2004) u ook schriftelijk (dan alleen mondeling) de mogelijkheid te laten zien dat er met geringe aanpassing ons bedrijf toekomst mogelijkheden houdt en aan de natuur een positieve bijdrage wordt geleverd.

Maar eerst wil ik u iets vertellen over het verleden. Wij zijn in Tiendeveen aan de straat siberië komen wonen in 1979 en hebben in die tijd deze locatie voor ons bedrijf uitgekozen, omdat hier de kans het geringste en praktisch niet aanwezig was dat we in de toekomst ons bedrijf van wege de industrie (waarvoor we toen zijn verplaatst) of de natuur geen toekomst perspectief zou houden.

De gemeente heeft in die tijd ons aangeraden om dicht bij het kremboongbos te bouwen, dan dat we van plan waren. Dit om zo niet recht tegen over de buurman (burger) te wonen met het oog op de sociale kanten. Doordat we toen naar de gemeente hebben geluisterd en er gehoor aan hebben gegeven, zitten we nu met het probleem dat we te dicht bij het kremboongbos wonen.

Dit alles komt doordat het gehele kremboongbos is opgenomen in de EHS. Als men nu een kleine aanpassing zou doen, door de grenslijn van de EHS bij ons bedrijf  $\pm 160$  meter te verleggen, wordt er ruimte gecreeerd om ons bedrijf voort te zetten. Het gedeelte van de natuur/bos dat dan op de kaart niet meer in de ecologische hoofdstructuur valt, kan volgens ons weer  $\pm 500$  meter verder op in het gebied worden gecreeerd. De grond die wij bedoelen ligt in de ruilverkaveling stuifzand en is nog niet toegedeeld.

Door deze kleine aanpassing in het POP II krijgen wij weer toekomst perspectief en wordt er in het gebied een mooiere EHS gecreeerd. Voor de duidelijkheid hebben we een kaartje van de situatie bijgevoegd.

Tenslotte is op de avond ons ten gehore gekomen dat een soort gelijke situatie als de onze is opgelost met een verplaatsing/verlegging binnen de EHS. Wij gaan er van uit dat de provincie ook voor ons hun best zal doen.



Met vriendelijke groet,

J. Kamp  
Siberië 1  
7936 TA Tiendeveen

Bijlage: kaartje van de situatie

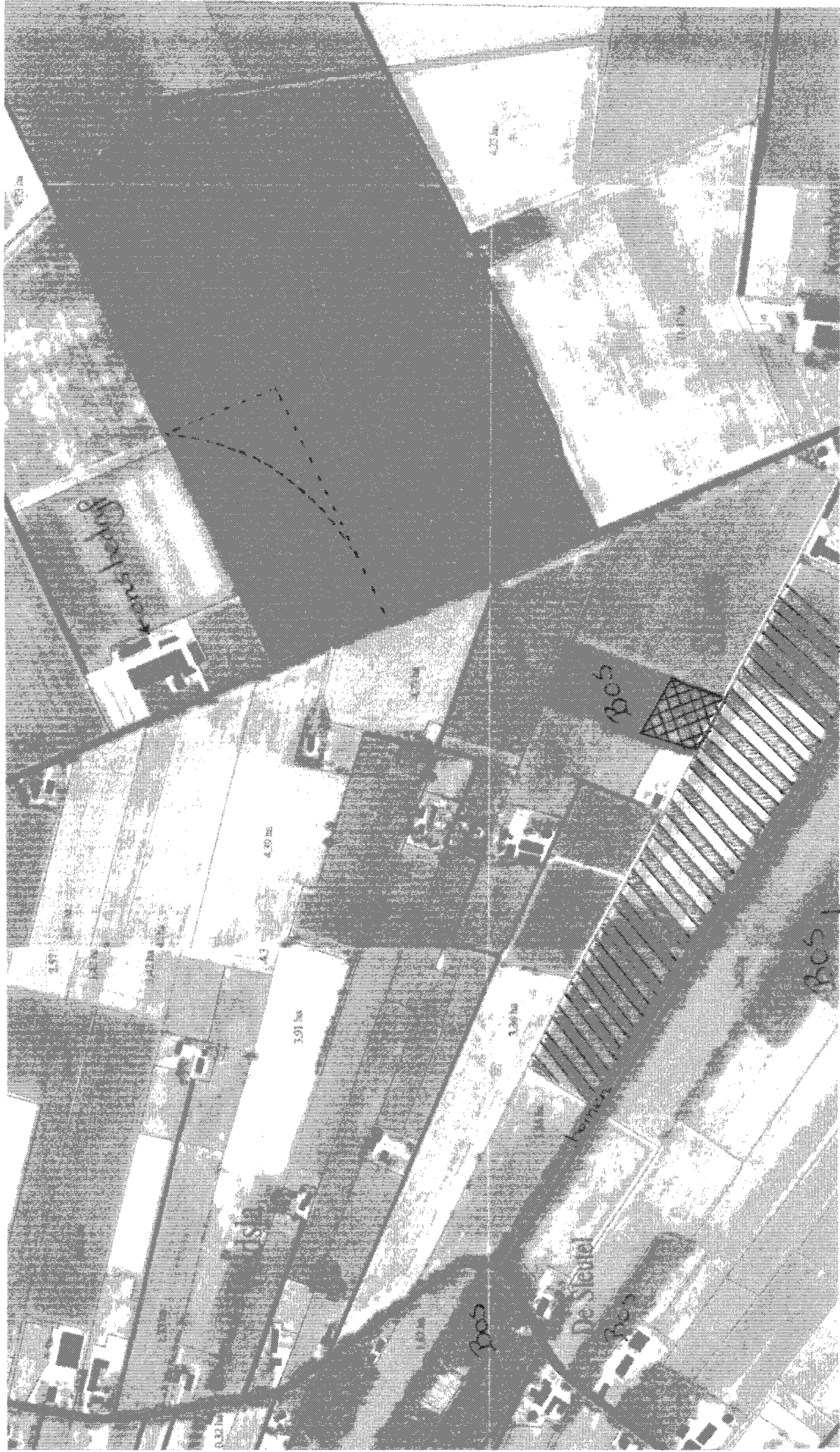
# Kaartje van de situatie



-  = Door RAK stuifzand aangelegt natuur/bos
-  = Mogelijkheid om nieuwe natuur/bos te creëren

Eleveld wijken