provincie Drenthe

2015-704

Statenstuk

Aanwijzing grondwaterbeschermingsgebied Assen-West

Voorgestelde behandeling:
- Statencommissie Omgevingsbeleid op 25 november 2015
- Provinciale Staten op 16 december 2015
- fatale beslisdatum: 16 december 2015

Behandeld door de heer J. Venema, telefoonnummer (0592) 36 58 61, e-mail j.venema@drenthe.nl
Portefeuillehouder: de heer T. Stelpstra

Inleiding

a. Algemeen
Het ontwerp van het voorstel tot aanwijzing van het grondwaterbeschermingsgebied Assen-West heeft gedurende zes weken ter inzage gelegen. Tegelijkertijd hebben ook de ontwerpen van de noodzakelijke vergunningen in het kader van de Waterwet en de Natuurbeschermingswet ter inzage gelegen. Ook is een informatieavond gehouden waar de toenmalige gedeputeerde Henk van de Boer aanwezig was.
Naar aanleiding van deze terinzagelegging zijn door vier instanties/burgers zienswijzen ingediend. Deze zienswijzen hebben betrekking op de hiervoor genoemde vergunningen en niet op het voorliggende aanwijzingsbesluit. De beantwoording van deze zienswijzen vindt dan ook plaats in het kader van de verlening van deze vergunningen.
De aanwijzing van het beschermingsgebied heeft als gevolg dat er beperkingen aan het uitvoeren van bepaalde activiteiten zullen gaan gelden. Deze beperkingen zijn opgenomen in de hoofdstukken 7 en 5 van de Provinciale Omgevingsverordening Drenthe (POV).

b. Europese aspecten
Niet van toepassing.

c. Extern betrokkenen
- Waterleidingbedrijf Drenthe
- Gemeente Assen
- Omwonenden en grondeigenaren

Advies

In te stemmen met het besluit tot aanwijzing van het grondwaterbeschermingsgebied Assen-West.

Beoogd effect

De nieuwe drinkwaterwinning van de Waterleidingmaatschappij Drenthe wordt tegen mogelijke verontreinigingen beschermd.

Argumenten

1.1. De aanwijzing van een beschermingsgebied rondom een winning van grondwater voor de drinkwatervoorziening is in lijn met landelijk en provinciaal beleid.
De Wet milieubeheer legt in artikel 1.2 de verplichting bij de provincies neer om regels op te stellen ter bescherming van het grondwater met het oog op de drinkwaterwinning in bij verordening aangewezen gebieden. In de Omgevingsvisie is aangegeven dat wij als provincie rondom winningen ten behoeve van de drinkwatervoorziening aanvullend beleid voeren.

1.2. De beperkingen zijn noodzakelijk om de kwaliteit van het grondwater met het oog op de drinkwatervoorziening ook voor de toekomst te kunnen garanderen.
Door de aanwijzing als grondwaterbeschermingsgebied gaan er beperkingen gelden aan het uitvoeren van bepaalde activiteiten. Zo is het verboden om het grondwater bedreigende inrichtingen op te richten. Hierbij valt te denken aan tankstations, afvalverwerkingsbedrijven en groothandels in chemi-

sche stoffen. Daarnaast zijn bepaalde activiteiten of handelingen verboden of gebonden aan voorwaarden. Hierbij valt te denken aan het uitvoeren van boringen, het aanleggen van buisleidingen en het toepassen van IBC-bouwstoffen. Daarnaast gelden er verboden en beperkingen aan het toepassen van bodemenergiesystemen in deze gebieden.

Tijdsplanning

Behandeling Statencommissie Omgevingsbeleid	25 november 2015
Behandeling in Provinciale Staten	16 december 2015

Financiën
Niet van toepassing.

Monitoring en evaluatie
Niet van toepassing.

Communicatie
Provinciale Staten hebben op 16 december 2015 besloten een beschermingsgebied aan te wijzen rondom de nieuwe drinkwaterwinning Assen-West van de Waterleidingmaatschappij Drenthe. Deze aanwijzing heeft als gevolg dat aan het uitvoeren van bepaalde activiteiten beperkingen gaan gelden. De regels die hierop van toepassing zijn, zijn opgenomen in hoofdstuk 7 en hoofdstuk 5 van de Provinciale Omgevingsverordening Drenthe (POV).

Bijlagen
1. Kaart met grondwaterbeschermingsgebied rondom drinkwaterwinning Assen-West
2 Kaart met restrictiegebied bodemenergie rondom drinkwaterwinning Assen-West

Ter inzage in kamer C0.39
Geen.

Assen, 16 oktober 2015
Kenmerk: 26/3.14/2015002886

Gedeputeerde Staten voornoemd,

dr.h.c. J. Tichelaar, voorzitter
mevrouw mr. A.M. van Schreven, secretaris

wa/coll.

In de Omgevingsvisie Drenthe is een aantal gebieden in Drenthe globaal aangeduid als 'strategische grondwaterwinning'. In deze gebieden kan door een waterleidingmaatschappij een vergunning worden aangevraagd voor een grondwateronttrekking voor de drinkwatervoorziening. De locatie Assen-West is één van de drie locaties voor een strategische grondwaterwinning.

Voor het realiseren van de grondwateronttrekking Assen-West is een aantal vergunningen noodzakelijk. Voor zover het de bevoegdheid van de provincie betreft gaat het om een vergunning op grond van de Waterwet en een vergunning op grond van de Natuurbeschermingswet. Beide vergunningen zijn inmiddels verleend.

Daarnaast is het gewenst rondom deze nieuwe drinkwaterwinning een aantal beschermingszones in de Provinciale Omgevingsverordening Drenthe (POV) aan te wijzen. Aanwijzing van deze beschermingszones vloeit voort uit de Wet Milieubeheer en Omgevingsvisie. In artikel 1.2 van de Wet Milieubeheer is opgenomen dat Provinciale Staten gebieden aanwijzen ter bescherming van de kwaliteit van het grondwater met het oog op de drinkwaterwinning. In de Omgevingsvisie en de POV is aangegeven op welke wijze in Drenthe dergelijke gebieden worden aangewezen en welke uitgangpunten worden gehanteerd bij het vaststellen van de beschermingszones. Het nu voorliggende voorstel tot vaststelling van de beschermingszones voldoet aan deze uitgangspunten. Ook is in de Omgevingsvisie onder andere het beleid verwoord met betrekking tot de toepassing van bodemenergie in relatie tot de drinkwaterwinning. Daarbij is aangegeven dat in de nabijheid van drinkwaterwinningen extra zorgvuldig met het gebruik van bodemenergiesystemen moet worden omgegaan. Concreet betekend dit een verbod op bodemenergiesystemen in de directe omgeving van de winning (het grondwaterbeschermingsgebied) en bepaalde restricties in een gebied daaromheen (intrekgebied). De verboden en restricties zijn opgenomen in hoofdstukken 7 (Gebieden) en 5 (Bodemenergie) van de POV.

Provinciale Staten van Drenthe;

gelezen het voorstel van Gedeputeerde Staten van Drenthe van 16 oktober 2015, kenmerk 26/3.14/2015002886;

gelet op artikel 1.2 van de Wet milieubeheer en artikel 7.1 van de Provinciale Omgevingsverordening Drenthe;

BESLUITEN:

Artikel I

1. Rondom de grondwaterwinning "Assen-West" een gebied ter bescherming van het grondwater aan te wijzen zoals dit is aangeduid als *Waterwingebied* en *Grondwaterbeschermingsgebied* op de bij dit besluit behorende kaart 1 en dit gebied op te nemen op de bij de Provinciale Omgevingsverordening Drenthe behorende kaart A.

2. Rondom de grondwaterwinning "Assen-West" in het belang van de bescherming van het grondwater met het oog op de drinkwaterwinning gebieden aan te wijzen zoals deze zijn aangeduid als *Verbod op bodemenergie* en *Restrictiegebied bodemenergie* op de bij dit besluit behorende kaart 2 en:
   - het gebied *Verbod op bodemenergie* op te nemen op de bij de Provinciale Omgevingsverordening Drenthe behorende kaarten C1en C2;
   - het gebied *Restrictiegebied bodemenergie* op te nemen op de bij de Provinciale Omgevingsverordening Drenthe behorende kaart C2.

Artikel II

Dit besluit treedt in werking op 1 januari 2016.

Assen, 16 december 2015

Provinciale Staten voornoemd,

, griffier , voorzitter

wa/coll

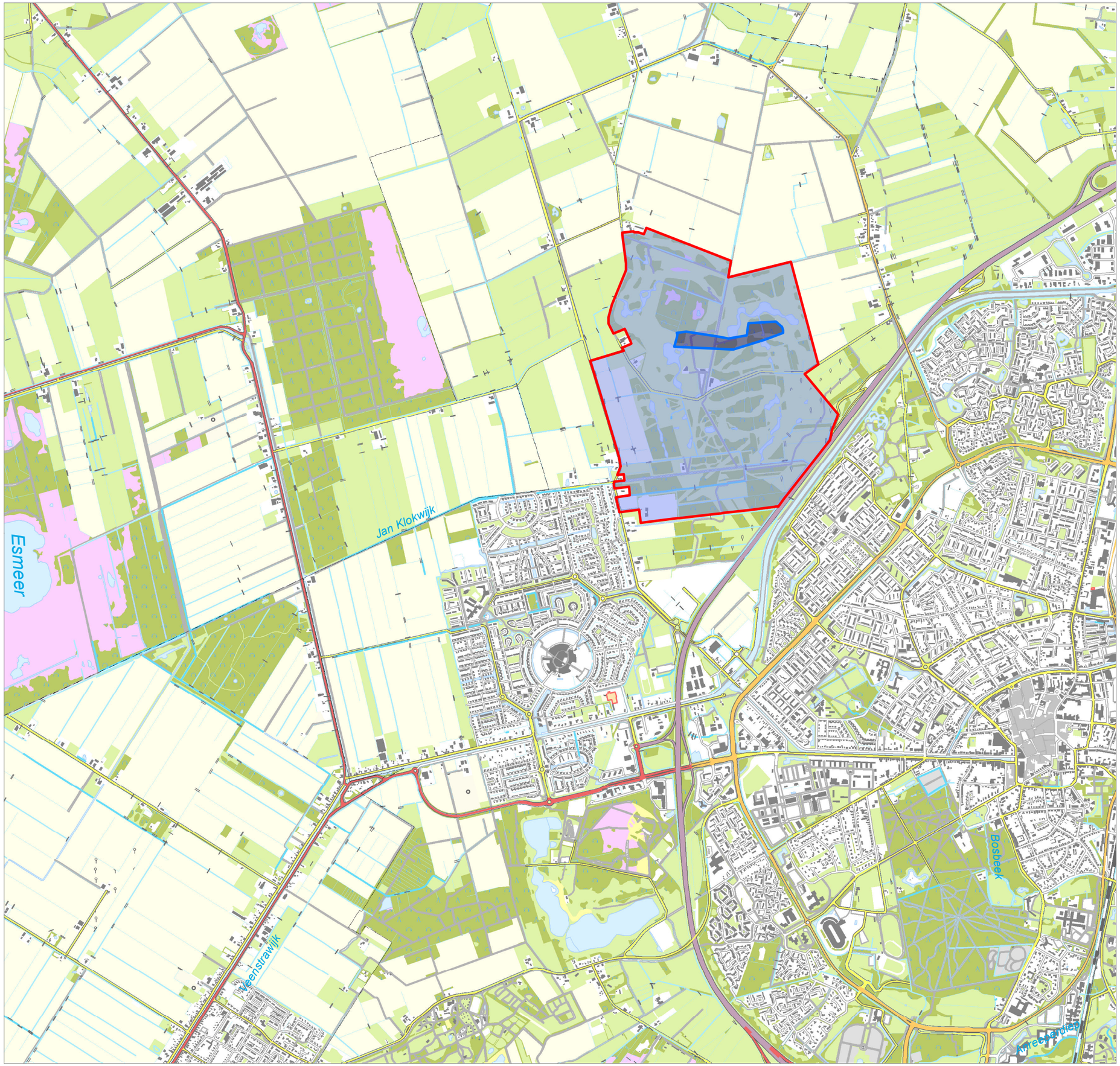

kaart 1

provincie Drenthe

Grondwaterbeschermings-gebied Assen-West

Legenda

- Waterwingebied
- Grondwaterbeschermingsgebied

Project: Monitoring vergunning Assen-West

Datum: 19-03-2015

Bestandslocatie:
M:\RW\Grondwaterwinning_AssenWest\ 1 grondw.....mxd

Schaal 1:25.000

0 1,5 3 6 9 12 Km

sectie GIS en Cartografie, provincie Drenthe

©Topografische ondergrond Kadaster, Apeldoorn 2010

kaart 2

provincie Drenthe

Restrictiegebied WKO (intrekgebied) Assen-West

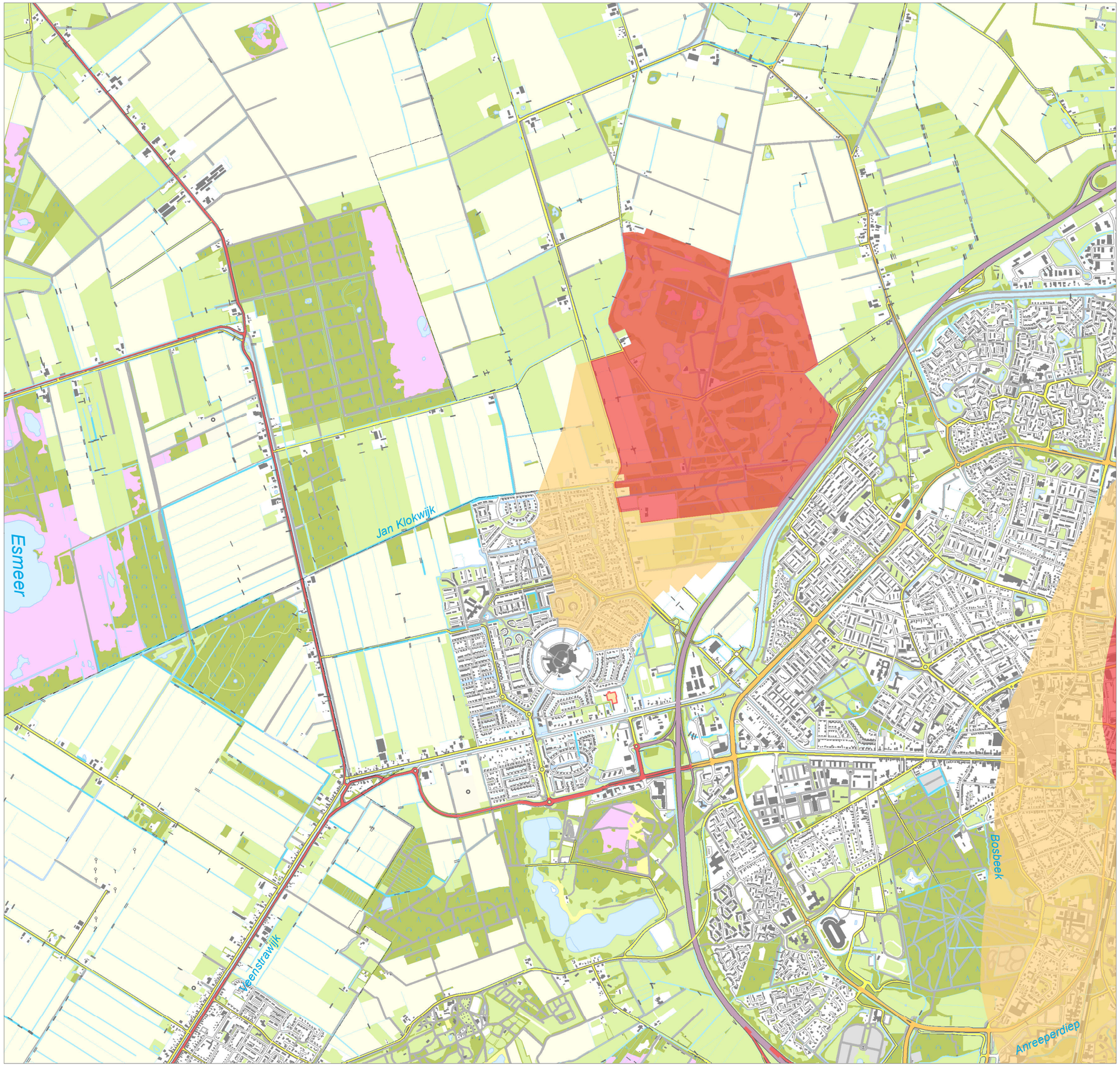

Legenda

- Verbod op bodemenergie
- Restrictiegebied bodemenergie

Project: Monitoring vergunning Assen-West

Datum: 19-03-2015

Bestandslocatie:
M:\RW\Grondwaterwinning_AssenWest\ 2.Restrictie.....mxd

Schaal 1:25.000

0 1,5 3 6 9 12 Km

sectie GIS en Cartografie, provincie Drenthe

©Topografische ondergrond Kadaster, Apeldoorn 2010